# Attitude Consulting

2023 PRESENTACIÓN - DIVISION ARTÍSTICA

# NOSOTROS

**Attitude Consulting**, con sede en **París** y raíces en **Madrid** y **Miami**, ayuda a profesionales con sus proyectos de marketing, relaciones públicas y desarrollo de negocio.

Aunque asesoramos principalmente a profesionales del sector jurídico y financiero, nuestro **amor por el arte** nos lleva a **ayudar a artistas en darse a conocer**, una tarea a la que suelen dedicar muy poco tiempo.

Nuestro objetivo es **realzar su notoriedad y su visibilidad**. Nuestros servicios incluyen el diseño de su sitio web, redes sociales, logo, tarjetas de visita, stickers; la redacción, traducción y distribución de comunicados de prensa, de correos electrónicos e invitaciones electrónicas o la organización de eventos.

*"Ahorrará tiempo y dinero focalizándose en su práctica y dejándonos encargarnos de su publicidad."*

# SERVICIOS

## DISEÑO GRÁFICO, POSICIONAMIENTO DE MARCA, IMAGEN E IDENTIDAD CORPORATIVA

Diseñamos logos, tarjetas de visita, stickers, catálogos, folletos, invitaciones, flyers, posters, etc.

## COMUNICADOS DE PRENSA Y PRESENTACIONES

Redactamos y distribuimos comunicados de prensa sobre el artista así como presentaciones acordes con su imagen de marca.

## SITIOS WEB Y REDES SOCIALES

Diseñamos o renovamos su sitio web. Adicionalmente, creamos sus páginas en Instagram, LinkedIn, Facebook y Twitter.

## E-MAILING

Creamos e-mails atractivos, invitaciones y boletines electrónicos, en uno o varios idomas.

## ORGANIZACIÓN DE EVENTOS

Encontramos un local para su evento, diseñamos las invitaciones en papel o electrónicas, sus impresos (folletos, catálogos, etc.).

## Fiesta de Inauguración en la Galería Britto de South Beach!

### Attitude Consulting, launches its headquarters in Miami, Florida. September 2015

The consolidation of Miami as the strategic hub of Latin American business leads law firms, family offices and corporate finance firms to establish business in the city. In this same manner, Attitude Consulting, an international marketing, public relations and corporate development consulting firm opened its doors to assess law and professional services firms in their strategic growth and differentiation in the U.S., Europeand Latin America.

In traditional "It's So Miami" fashion, Attitude Consulting kicked off its opening with a launch party at Romero Britto's exclusive gallery in Miami Beach. Romero Britto is both an internationally renowned pop artist and is a staple of Miami's art culture, where his work can be spotted throughout the city's most prestigious landmarks.

The event drew representatives from the corporate world: a broad group of American, European, and Latin American lawyers and executives from global corporations such as Yahoo!, Caterpillar, Western Union, HSBC, Accord, L'Oreal, Royal Caribbean; Spanish executives from Banco Santander, Sabadell, Indra and Amadeus; American and international law firms: Squire Patton Boggs, Bird & Bird, Diaz-Reus; special guests from Latin America included Arias & Muñoz (named El Salvador Law Firm of the Year 2015 and Regional Client Service Award 2015 by Chambers Latin America) along with prestigious local legal boutiques (Carballo Law, Berenbaum Law, Kim Vaughan Lerner Law, Aballl Milne, Kalil) and institutional representatives from the Florida International University.

**Marie-Christine Battier**, Managing Director of **Attitude Consulting**, stated "*We are pleased to open our headquarters in Miami, a city strategically located to provide our clients with the best service. We want to be their outsourced marketing and business development department, and help them expand into new territories by building strategic alliances with their peers in the U.S., Europe and Latin America. Law firms have expressed their difficulty in finding a full service PR, marketing and corporate development company with an international focus, so we are convinced we will meet their expectations.*"

FUENTES STEPHANIE
DANCE PROJECT

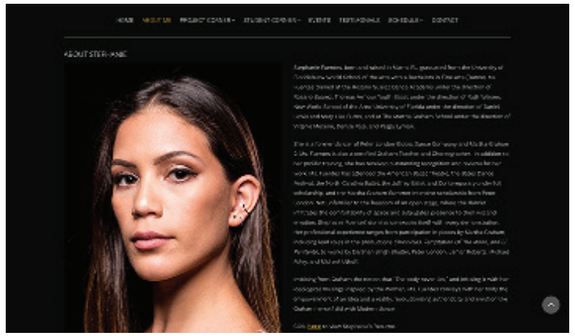

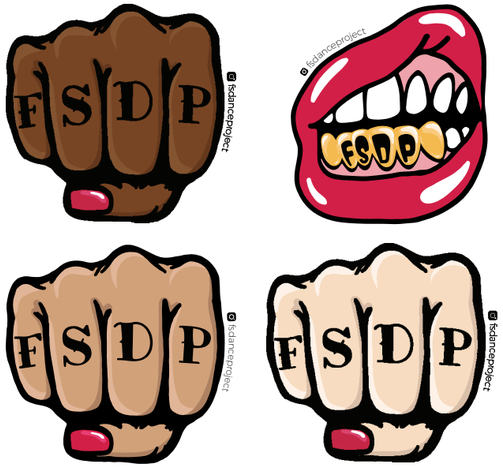

www.fuentes-stephanie.com

## PIERRE BASSARD

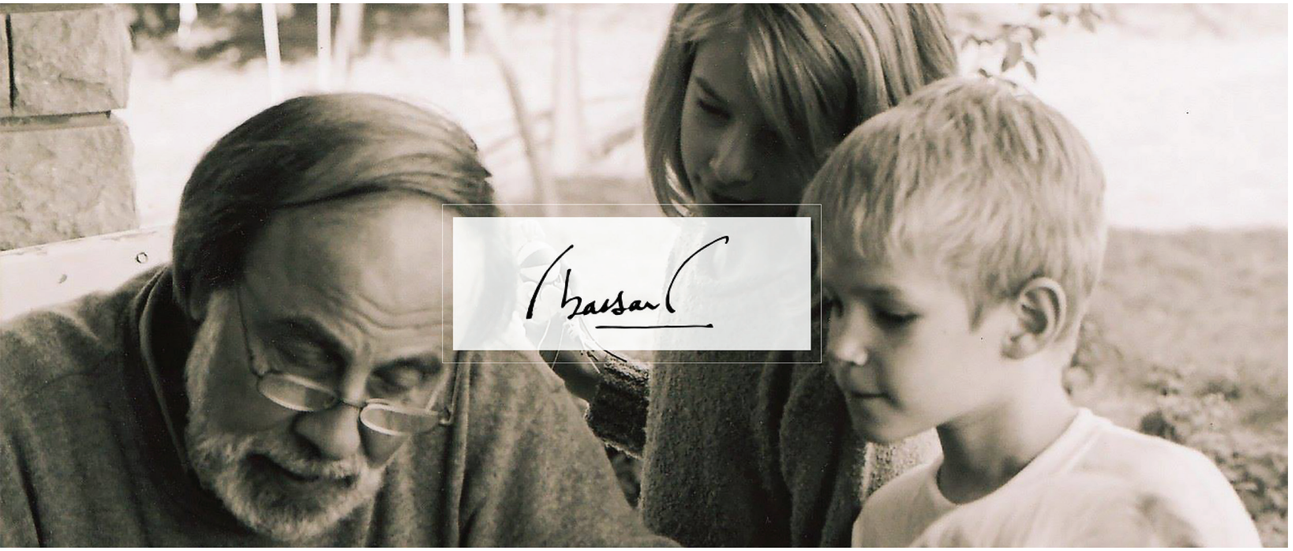

www.pierrebassard.com

*Jambage - Technique mixte sur papier noir - 33 x 21 cm*

Médicis
GALERIE

**Alberto Brito & Philippe Roussey**
ont le plaisir de vous inviter au vernissage de l'exposition

# BASSARD

**SAMEDI 8 FÉVRIER 2020 à partir de 16h**
**Vernissage en présence de l'artiste**

## EXPOSITION
**Du 8 au 29 février 2020**

La galerie est ouverte du mardi au samedi
de 10h à 12h et de 15h à 19h ou sur rendez-vous
et le dimanche 9 février de 15h à 18h

**www.galeriemedicis.com**

# NUESTRO EQUIPO

**Marie-Christine** es una profesional versátil y poliglota que cuenta con gran experiencia internacional en marketing y business development en despachos de abogados, banca privada y mercados financieros. Ha trabajado en Miami, el Reino Unido, Francia y España.
Empezó su carrera en un bróker de futuros financieros basado en Londres y posteriormente se trasladó a Madrid en Crédit Suisse Private Banking para después crear el departamento de fondos de inversión del bróker online de Societe Generale en España, Fimatex.
Marie participó en la creación de dos start-ups: un family office español y TTR Transactional Track Record, una fuente de información por internet sobre transacciones de finanzas corporativas en España, Portugal y América Latina, galardonada con el premio CODIE.
En el 2007, Marie montó el departamento de marketing, comunicación y business development de uno de los 50 mayores despachos de abogados españoles, y se dedica desde entonces al asesoramiento en marketing y business development para despachos de abogados y firmas de servicios profesionales de la industria del corporate finance, explorando las numerosas posibilidades existentes para mejorar la visibilidad de estas firmas e incrementar su cartera de clientes.
Es licenciada en Comercio y Management Internacional por la ESCE Business School (París), European Business Certificate por la Universidad de Ancona (Italia) y tiene un post-grado universitario franco-español en "Business and International Management" por la Universidad de Bordeaux y la Universidad Autónoma de Madrid.
Domina el francés, el castellano, el inglés y el italiano.
Le encantan la ópera, la música clásica, el deporte, los viajes y perderse por las calles de su amado París.

*"Marie es una profesional trabajadora y determinada que ceró un departamento esencial de un despacho de abogados".*
Rivero & Gustafson Abogados, Madrid, España.

**Marie-Christine Battier**
**Managing Director**
mcbattier@attitude-consulting.com

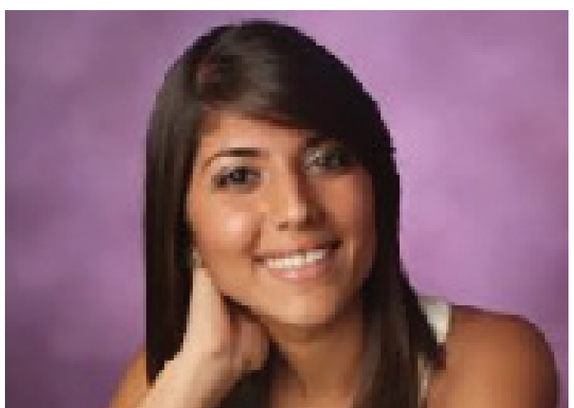

**Jessica Diaz**
**Marketing & Business Development Consultant**
jdiaz@attitude-consulting.com

**Jessica** es consultora especializada en marketing y business development.

Ella se especializa en gráficas, diseño de sitios web, edición de boletines electrónicos, y diseño gráfico y conceptual de la publicidad en redes sociales.

Jessica ha sido presidenta de AdFed, el club de publicidad de la Florida International University.

Es licenciada en Publicidad Creativa por la Florida International University.

Domina el inglés y el español.

Le gustan mucho las actividades al aire libre, el arte, la ciencia y el diseño.

## CONTACTO


Attitude Consulting

**Tel:** +33 (0)6 17 12 44 50

**Email:** mcbattier@attitude-consulting.com
**Website:** www.attitude-consulting.com


SÍGUENOS!

Attitude Consulting

Attitude Consulting

@MiamiAttitude

*"Attitude,*

*a little thing,*

*a big difference"*